



Che cos'è HIFU TOP VISO E CORPO?

Gli ultrasuoni focalizzati rappresentano un sistema moderno valido per ottenere un trattamento lifting non chirurgico in grado di assicurare un graduale ringiovanimento cutaneo senza la necessità di ricorrere a metodiche invasive.



DURATA
45 min.



RISULTATI
A partire dalla
prima seduta

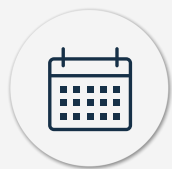

SESSIONI
Unica o più per zona



CICATRICI
Nessuna



ANESTESIA
Nessuna



RITORNO ATTIVITA'
Immediata

Hifu® Top: quali zone è possibile trattare

HIFU® TOP dona un effetto lifting e può migliorare l'aspetto di:

- **RUGHE E MICRO-RUGHE**
Rughe frontali, zampe di gallina, rughe periorculari, pieghe naso-labiali, rughe perilabiali.
- **RILASSAMENTI E IPOTONIE**
Ipotonie muscolari, cedimenti da dimagrimento, lassità di mento e guance, cedimenti di seno e braccia, rilassamenti palpebrali.
- **ADIPOSITÀ LOCALIZZATE**
Cuscinetti, maniglie dell'amore, accumuli adiposi su braccia e gambe, grasso addominale.
- **INestetismi della texture cutanea**
Pelle ruvida e invecchiata.
- **INestetismi della cellulite**
Cellulite, pelle a buccia d'arancia.

Hifu® Top: la precisione senza margine d'errore

Il trattamento Hifu® Top provoca la contrazione delle fibre collagene con effetto tensore immediato accompagnato da una neocollagenogenesi in un periodo di 3/6 mesi.

Il sistema di HIFU® è costituito da cinque trasduttori capaci di concentrare il fascio ultrasonico su tre diverse profondità del tessuto sottocutaneo in modo da creare uno stimolo fibroblastico esattamente ai livelli programmati **senza la possibilità di errore.**

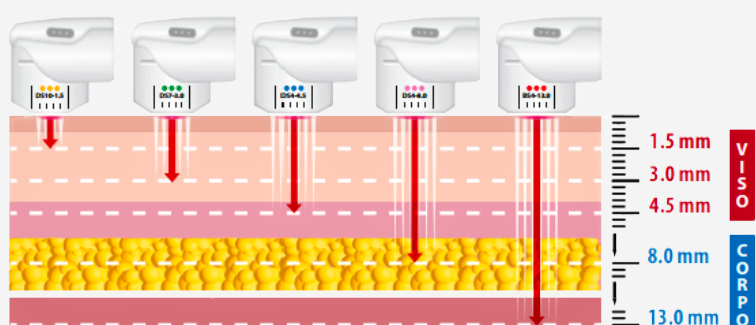

Risultati di Hifu® Top: prima e dopo

In queste immagini è possibile visionare gli effetti del trattamento dopo 1 ciclo completo di sedute.



Trattamento delle rughe di viso e collo

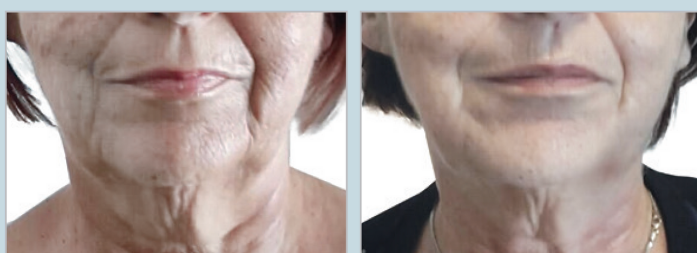

Trattamento delle rughe di viso e collo

7 vantaggi di Hifu® Top rispetto al lifting chirurgico

- Invasività ridotta al minimo.
- Il fascio ultrasonico raggiunge gli strati profondi pelle senza influire sulla superficie cutanea.
- Concentrazione delle proteine della SMAS nei strati profondi con effetto la rimozione delle rughe.
- Hifu può essere utilizzato su tutti i fototipi contrariamente al laser o alla luce pulsata che richiedono attenzione su fototipi alti.
- Non è richiesto un trattamento particolare dopo la terapia per cui è possibile riprendere subito la propria attività.
- Il controllo dopo il trattamento è facile e veloce e non richiede alcun uso particolare di prodotti di consumo con conseguente risparmio sui costi.
- L'energia trasmessa attraverso la cute non lascia alcuna traccia e non provoca lesioni epidermiche.